



HEUREUX ? OUI ? ALORS, NOUS AUSSI !

Si vous ne savez pas quoi faire de cette joie immense, nous avons peut-être quelques idées...

Parlez-en autour de vous !

Partagez votre expérience sur notre Facebook

Donnez-nous votre avis sur notre site Domochick.com

Par e-mail à electronique.co@gmail.com envoyez-nous des photos de votre portier installé avec vos poules pour nous permettre d'alimenter nos réseaux.

Pas heureux ?

Notre équipe se tient prête à vous redonner le sourire !

Contactez-nous :

Par e-mail à electronique.co@gmail.com

Par message privé sur notre Facebook

Par téléphone au 0782370237

Garantie et SAV

Les boîtiers domo'Chick ont une garantie de deux ans sur pièces et main d'œuvre. Veuillez consulter nos conditions générales de ventes fournies avec la facture.

En cas de dysfonctionnement, contactez-nous à l'adresse : electronique.co@gmail.com en mentionnant le numéro de série noté sur la carte électronique à l'intérieur de votre boîtier (exemple : HEXXXXX) et nous vous recontacterons dans les meilleurs délais.

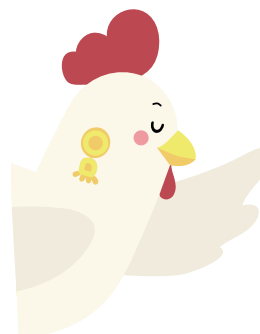

FÉLICITATIONS !

vous êtes désormais
l'heureux propriétaire
de notre portier de
Poulailler automatique

LE DOMO'CHICK !
étudié & fabriqué en
Normandie mais
surtout validé par
les poules normandes !

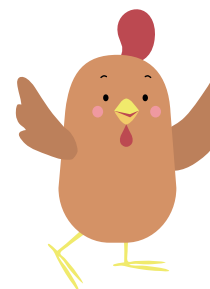

À PROPOS

Notre système autonome et peu encombrant fonctionne sans batterie (ni plomb, ni lithium). L'ingéniosité du système repose sur une optimisation des besoins énergétiques grâce à :



- La réduction de l'effort appliqué au moteur avec l'utilisation du principe palan pour la montée/descente de la trappe
- Un algorithme précis permettant la détection du lever et coucher du soleil
- Une autonomie de la réserve d'énergie en utilisant un petit panneau solaire
- Notre système innovant a fait l'objet d'un dépôt de brevet

PRÉCAUTIONS D'EMPLOI

Lisez attentivement ce manuel avant toute utilisation

- Température de fonctionnement entre -10°C et 50°C
 - Ce boîtier ne peut être utilisé avec une trappe dont le poids est supérieur à 800g
 - Ne pas utiliser de visseuse pour fermer le boîtier
 - Éviter d'installer le système dans un environnement humide
 - Placer le panneau solaire dans une zone ensoleillée
- Notre astuce : Utiliser de l'huile de lin sur l'encadrement bois pour le préserver

PRÉSENTATION DU PRODUIT

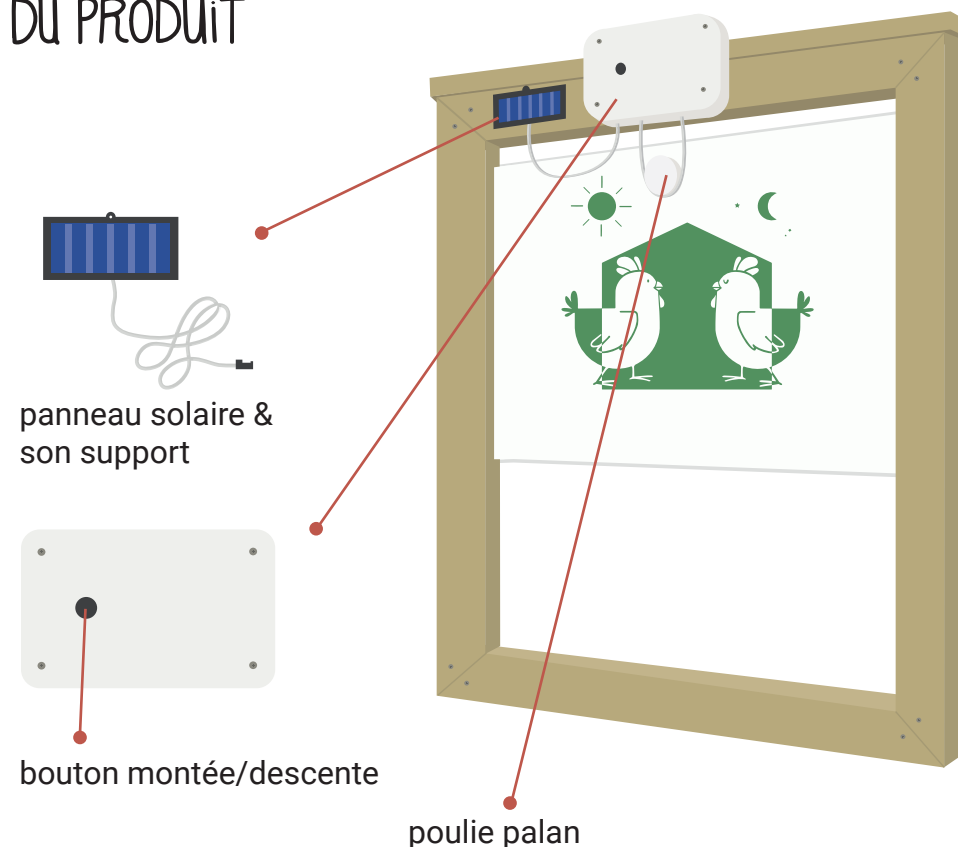

À L'INTÉRIEUR DE VOTRE BOÎTIER

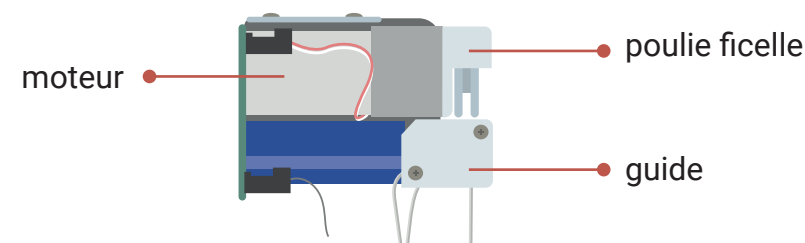

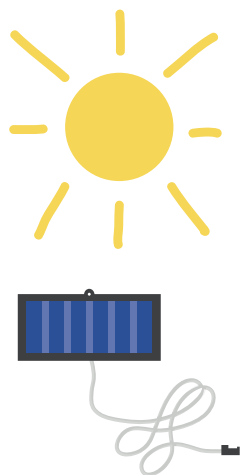

ÉTAPE I Recharge du boîtier

Avant toute installation, il est impératif de **charger le boîtier complètement**. Le système ne deviendra autonome qu'après la première charge. Placer le portier avec le panneau solaire au soleil **entre 4 et 8 heures** avant de commencer l'installation du portier

ÉTAPE II installation du Domo'Chick

Installer le portier domo'Chick sur votre poulailler à l'aide de vis et d'une visseuse à l'endroit voulu



ÉTAPE III Placement du Panneau solaire

- Placer le panneau solaire à l'extérieur de votre poulailler dans une zone ensoleillée et idéalement orientée vers le ciel. L'incliner légèrement pour éviter la stagnation de l'eau à l'intérieur.

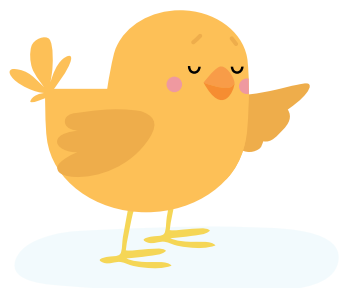

- Le fixer à l'aide d'un double-face ou de la vis déjà présente sur le support du panneau solaire.

À ce moment, plusieurs situations possibles...

- La trappe est déjà ouverte : Parfait, rien à faire de particulier. Il suffit d'attendre le soir venu pour
- vérifier sa fermeture.
La trappe est fermée, appuyer une fois sur votre bouton, la trappe va s'ouvrir.

En cas de besoin... le principe de fonctionnement du bouton est le suivant :

- Montée : une pulsion sur le bouton Terre
- Descente : une pulsion sur le bouton Terre

BRavo!
le DOMO'CHICK
est fonctionnel